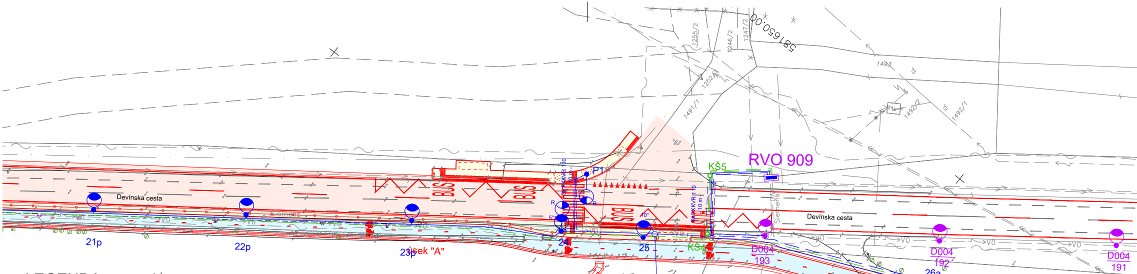
Devínska cesta
21p
22p
23p
úsek "A"
24
25
P1
KŠ4
KŠ5
RVO 909
Siemens
D004
193
D004
192
D004
191
26a
27a
úsek "A"
Devínska cesta
BUS
FXKVR 110
1255/2
1246/2
1247/2
1252
1491/1
1493
1492/2
1492/1
581650.00
jestv. kábel VO z RVO 909 do jestv. stožiara D004 194
zatiahnuť do proj. stožiara č. 23
1277650.00
581700.00
- proj. kábel CYKY 4x16 mm² pre r
- proj. kábel CYKY 4x16 mm² pre p
pre nabíjačky elektrobicyklov
2122/1

LEGENDA:

———	Proj. kábel VO CYKY-J 4x10mm² uložený v ochrannej rúrke FXKVR 63 v zemi
– · – · – · –	Proj. prepojovací kábel VO CYKY-J 4x10mm² uložený v ochrannej rúrke FXKVR 63 v zemi
– – – – – –	Proj. kábel pre napájanie nabíjačiek elektrobicyklov CYKY-J 4x16 mm² uložený v ochrannej rúrke FXKVR 63 v zemi
⊏ ═ ═ ═ ⊐	Proj. káblový prechod z rúr FXKVR 110 - vo výkope
19p	Číslo proj. osvetľovacieho stožiara Proj. osvetľovací prírubový stožiar S-80PC-4/Ø70-PS s prvkami pasívnej bezpečnosti Proj. LED svietidlo typu A - na stožiari
23	Číslo proj. osvetľovacieho stožiara Proj. osvetľovací votknutý stožiar SRVJ/8/76+RAL7016 Proj. LED svietidlo typu A - na stožiari
25a	Číslo proj. osvetľovacieho stožiara Proj. osvetľovací votknutý stožiar SRVJ/6/76+RAL7016 Proj. LED svietidlo typu B - na stožiari
P1 R	Číslo proj. osvetľovacieho stožiara Proj. osvetľovací votknutý stožiar SRVJ/6/76+RAL7016 Proj. LED svietidlo typu R pre priechody pre chodcov na výložníku typu VD1/76/1500+RAL7016
22 R	Číslo proj. osvetľovacieho stožiara Proj. strmeňový výložník VT500+RAL7016 vo výške 6m Proj. LED svietidlo typu R pre priechody pre chodcov - na proj. strmeňový výložník Proj. osvetľovací votknutý stožiar SRVJ/8/76+RAL7016 Proj. LED svietidlo typu A - na stožiari
D004 193	Číslo jestv. osvetľovacieho stožiara Jestv. osvetľovací stožiar Jestv. LED svietidlo
▬ RVO 909	Jestv. rozvádzač RVO 909 s proj. výmenou elektrovýzbroje
– – – – – –	Proj. optická multichránička HDPE 40/34 + 7x10/8 mm v zemi
KŠ ◎	Proj. káblová šachta Ø63cm pre optickú trasu

TYPY NAVRHOVANÝCH SVIETIDIEL :

Osvetlenie komunikácií:

A - *Philips BGP282 LED-HB/722 I DM30DM52, L2-2,2K 40LED, 7504lm,* 47,5W

Osvetlenie cyklotrás a chodníkov:

B - *Philips BGP281 LED-HB-4S/730 DW10, L3-2,2K 20LED, 3802lm, 24W*

Osvetlenie priechodov pre chodcov:

R - *Philips BGP282 LED-HB-4S/740 I DPR1, LPR-4K 40LED, 13327lm, 84W*

POZNÁMKA :

1. Pred zahájením akýchkolvek zemných prác je nutné prizvať majiteľov exist. inžinierskych sietí k presnému vytýčeniu svojich vedení
2. Výkopové práce realizovať ručne
3. Na navrhované stožiare budú montované svietidlá, ktoré budú demontované z jestvujúcich osvetľovacích stožiarov.
4. V miestach kde bude umiestnený prírubový stožiar verejného osvetlenia bude drevené zábradlie uchytené na konštrukcii zvodidiel prerušené aby sa umožnil prístup k elektrovýzbroji stožiarov
5. Vývod pre IPS1 bude v trvalej prevádzke.

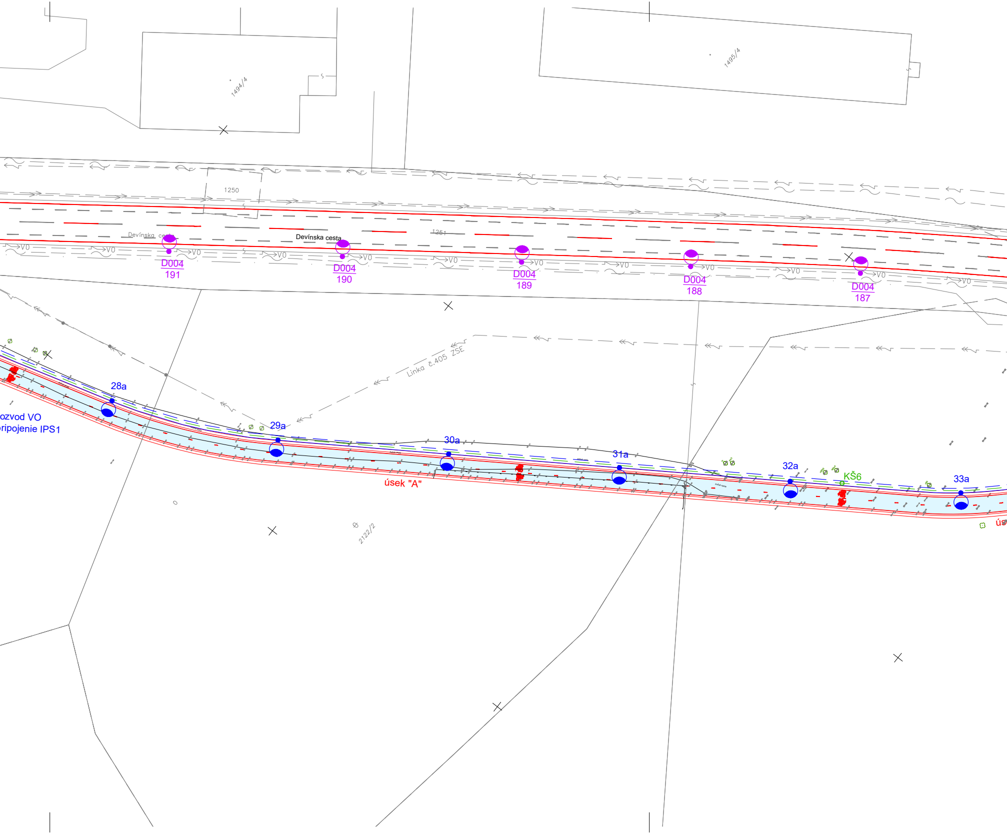
1494/4
1495/4
1250
1251
Devínska cesta
Devínska cesta
VO
D004
191
D004
190
D004
189
D004
188
D004
187
Linka č.405 ZSE
28a
29a
30a
31a
32a
33a
ozvod VO
ripojenie IPS1
úsek "A"
KŠ6
ús
2122/2

Vzorové rezy

M 1:25

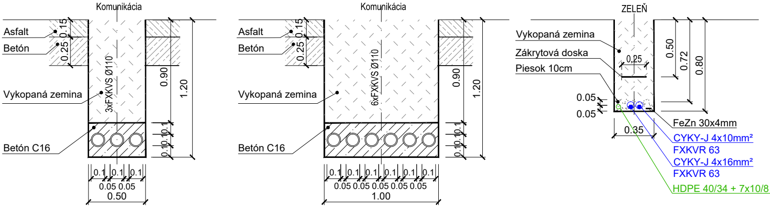
Komunikácia
Asfalt
Betón
0.15
0.25
Vykopaná zemina
3xFXKVS Ø110
Betón C16
0.90
1.20
0.1
0.1
0.1
0.1
0.1
0.1
0.05 0.05
0.50
Komunikácia
Asfalt
Betón
0.15
0.25
Vykopaná zemina
6xFXKVS Ø110
Betón C16
0.90
1.20
0.1
0.1
0.1
0.1
0.1
0.1
0.05 0.05 0.05 0.05 0.05
1.00
ZELEŇ
Vykopaná zemina
Zákrytová doska
Piesok 10cm
0,25
0.50
0.72
0.80
0.05
0.05
0.35
FeZn 30x4mm
CYKY-J 4x10mm²
FXKVR 63
CYKY-J 4x16mm²
FXKVR 63
HDPE 40/34 + 7x10/8

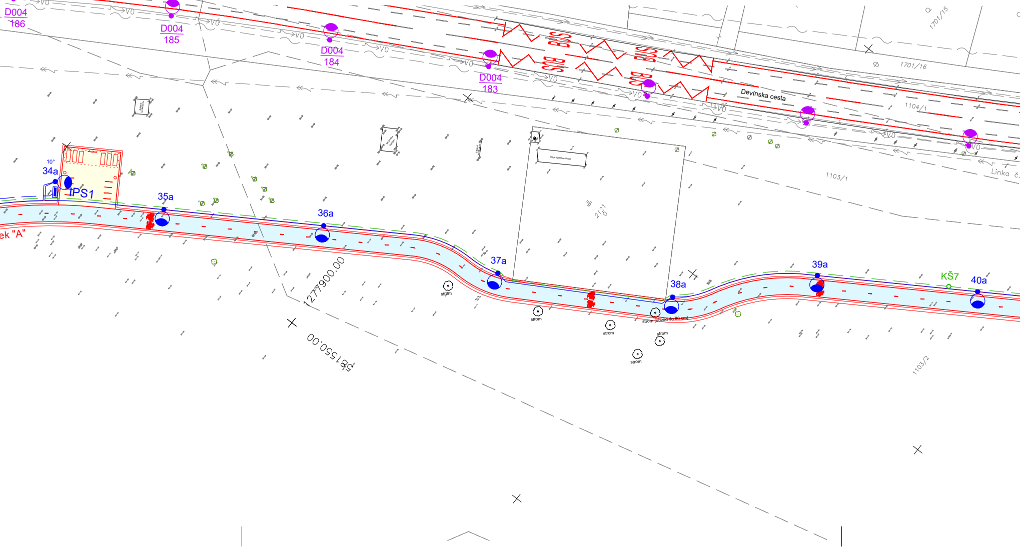
1698/4
1249/4
1698/2
1252/2
Devínska cesta
D004
186
D004
185
D004
184
D004
183
VO
1701/15
1701/16
1104/1
Devínska cesta
1103/1
Linka č.
10°
34a
IPS1
35a
36a
37a
38a
39a
KŠ7
40a
ek "A"
2121
-1277900.00
-581550.00
strom
strom (obvod do 80 cm)
1103/2

SÚSTAVA : 3/PEN AC 400/230V 50Hz TN-C

OCHRANNÉ OPATRENIA V ZMYSLE STN 33 2000-4-41/2019 :
Pri poruche - ochrana neživých častí: Samočinným odpojením napájania čl. 411.3, 411.4
Normálna prevádzka - ochrana živých častí: Izoláciou príloha A, kap. A.1
Zábranou alebo krytmi príloha A, kap. A.2
PROSTREDIE V ZMYSLE STN 33 2000-5-51/2010: VI - Vonkajšie priestory

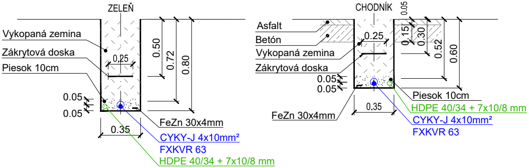
ZELEŇ
Vykopaná zemina
Zákrytová doska
Piesok 10cm
0,25
0.50
0.72
0.80
0.05
0.05
0.35
FeZn 30x4mm
CYKY-J 4x10mm²
FXKVR 63
HDPE 40/34 + 7x10/8 mm
CHODNÍK
Asfalt
Betón
Vykopaná zemina
Zákrytová doska
0.05
0.25
0.15
0.30
0.52
0.60
0.05
0.05
0,35
FeZn 30x4mm
Piesok 10cm
HDPE 40/34 + 7x10/8 mm
CYKY-J 4x10mm²
FXKVR 63

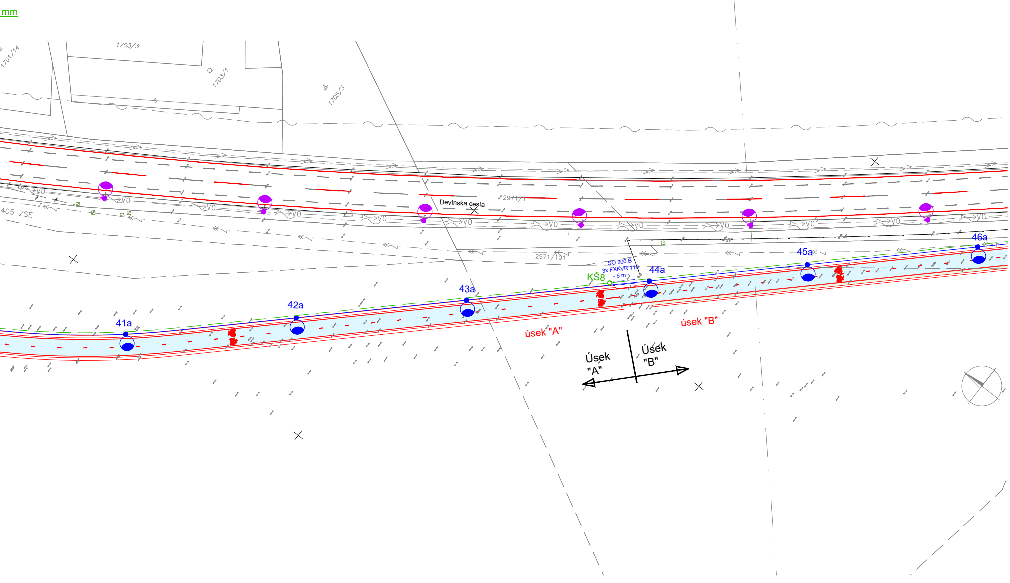
mm
1701/14
1703/3
1703/1
1705/3
405 ZSE
VO
Devínska cesta
2971/1
2971/101
SO 200.B
3x FXKVR 110
- 5 m -
KŠ8
41a
42a
43a
44a
45a
46a
úsek "A"
úsek "B"
Úsek "A"
Úsek "B"

STAVEBNÍK:

HLAVNÉ MESTO SLOVENSKEJ REPUBLIKY BRATISLAVA
Primaciálne nám. 1, P.O. Box 192, 814 99 Bratislava 1

Kolada

OBJEDNÁVATEĽ:
JTRE a.s.
DVOŘÁKOVO NÁBREŽIE 10, 811 02 BRATISLAVA
ČÍSLO ZÁKAZKY

STAVBA
„Úprava cestného telesa miestnej komunikácie Devínskej cesty pre účely vytvorenia medzinárodnej Moravsko-Dunajskej cyklotrasy“

DELTES s.r.o.
Lužná 12
851 04 Bratislava

ČASŤ D1
Úsek „A“

OBJEKT SO 200 Verejné osvetlenie
PODOBJEKT SO 200.A Verejné osvetlenie, úsek „A“

STUPEŇ DRS
ČÍSLO ZÁKAZKY 2501

PRÍLOHA SITUÁCIA - MONTÁŽ, km - 1,005

OKRES
BRATISLAVA

STAVEBNÍK
HLAVNÉ MESTO SLOVENSKEJ REPUBLIKY BRATISLAVA; PRIMACIÁLNE NÁM. 1 BRATISLAVA

KATASTRÁLNE ÚZEMIE
BRATISLAVA - DEVÍN

HLAVNÝ INŽ. PROJ. Ing. Ondrej Májek	TECH. KONTROLA Ing. Marta Bútorová	SÚRADNICOVÝ SYSTÉM JTSK	ČÍSLO PRÍLOHY 3.2	SÚPRAVA
ZODP. PROJ. Ing. Mgr. Peter Kolada	DÁTUM 05.2025	VÝŠKOVÝ SYSTÉM Bpv		
VYPRACOVAL Ing. Ján Gahura	FORMÁT 8x A4	MIERKA 1:500		